

VIAJES EVENTOS  
CON CORAZÓN

# BOSQUE DE LA HERRERIA, SILLA DE FELIPE II, SENDERISMO POR SENDA ECOLÓGICA

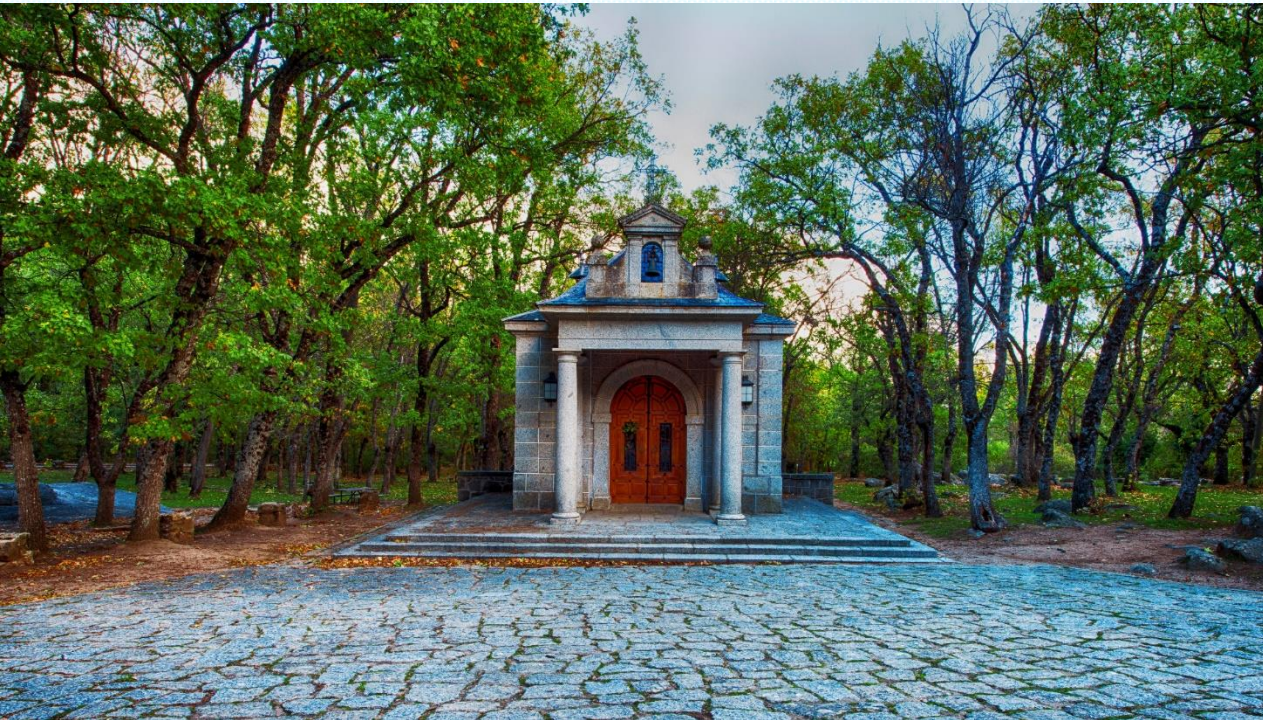

**DOMINGO, 17 DE NOVIEMBRE DE 2024**

**PRECIO POR PERSONA: 35€**

---

Consulta nuestros Viajes y Eventos con Corazón en  
[eventosconcorazon.es](https://eventosconcorazon.es)

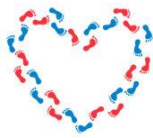

## **PROGRAMA**

Salimos a las 9:00 desde Atocha (en la puerta del Ministerio de Agricultura) A las 9:30 desde el Hospital Ramón y Cajal (en la puerta de urgencias, junto a la estatua del busto de piedra); a las 09:45 desde la Parada de autobuses de la C/Marques de la Valdavia (en la parada de bus frente a la estación de Valdela Fuentes). Para llegar a caminar por la naturaleza y por la historia, por el espacio y el tiempo. Os proponemos realizar una excursión por el **Bosque de la Herrería**, una zona que desde antaño se ha considerado especial por sus “energías telúricas”; no en vano Felipe II, amigo de los esoterismos, mandó construir su Monasterio en estas tierras.

Saldremos andando desde la **Ermida de la Virgen de Gracia**, en cuyo entorno se celebra una de las más grandes romerías de España, para adentrarnos en el Bosque de la Herrería, bordeando la finca del Castañar, hasta la Fuente de la Reina.

Posteriormente seguiremos la senda botánica pasando por la **Cueva del Oso** y el sendero de gran recorrido GR-10 que nos llevará hasta el mirador de la **Casa del Sordo** (antigua casa de los guardias forestales) y a la **Silla de Felipe II**, lugar desde el cual, cuenta la leyenda, que el monarca se sentaba a mirar cómo marchaban las obras de su querido monasterio.

Atravesaremos un paisaje cuyas rocas, cortadas en ángulos rectos, y aún mordidas por las cuñas de los picapedreros, nos recuerda que estamos en una zona dedicada a la extracción de roca para el Monasterio y edificios anejos. También veremos canteras donde tal conclusión es evidente.

En otoño los ocres colores de los robles, castaños y arces de Montpellier, hacen que este paseo sea un festival para la vista. Se trata de un bosque que, gracias a su histórico estatuto mixto de pertenencia a la Iglesia y la Corona (actualmente lo gestiona

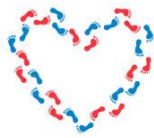

Patrimonio Nacional), se salvó de la venta y explotación a manos privadas y se ha conservado relativamente bien.

## **DATOS TÉCNICOS**

- Longitud: 7 km.
- Desnivel: 120 m.
- Dificultad: Baja

## **OBJETIVOS**

- Dar a conocer el entorno natural e histórico de San Lorenzo de El Escorial y el monte de la Herrería.
- Avivar la apreciación estética del paisaje.
- Dar a conocer parte de su fauna, flora y geología.
- Fomentar el respeto por el patrimonio natural y tradicional.

## **METODOLOGÍA**

- Excursión guiada por un Técnico Deportivo de Montaña siguiendo un itinerario preestablecido.
- Paradas en las que se explicarán los diversos contenidos.

## **CONTENIDOS**

- Paisaje
- Flora
- Fauna
- Geología
- Historia o usos tradicionales del monte
- Leyendas

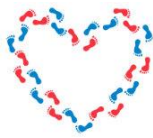

## LUGARES DE INTERES

- Ermita de la Virgen de Gracia
- Silla de Felipe II y Casa del Sordo
- Senda botánica de La Herrería
- Entorno de la Cueva del Oso
- Entorno de la Fuente de la Reina y del Castañar

### El precio incluye:

- Transporte en **cómodo autobús** desde Madrid.
- **Guía oficial** de senderismo.
- Seguro básico de viaje.

### No incluye:

- Todo aquello no especificado en el apartado anterior.
- Cada persona llevará su propia comida y agua.

### INFORMACIÓN E INSCRIPCIONES

VIAJES  
EVENTOS CON CORAZÓN

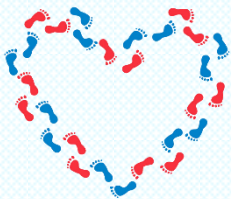

**Viajes Eventos con Corazón SLU**  
**José Diéguez - 616 80 92 23**  
**eventosconcorazon.es**  
**jose@eventosconcorazon.es**  
**CICMA 3640**

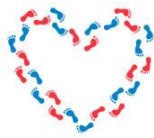

## **CONDICIONES GENERALES**

**Inscripciones:** Reserva viaje: 35€.

**Organización Técnica:** Viajes Eventos con Corazón SLU. CICMA 3640. Viaje calculado para mínimo 30 personas. Si no se llegase a 30 personas, el organizador podrá cancelar este viaje o recotizar el mismo.

**Anulaciones:** El pasajero en cualquier momento puede desistir de la realización del viaje contratado, teniendo derecho a la devolución de las cantidades que hubiera abonado, deducidos los gastos de anulación del viaje que se indican:

Hasta 30 días antes de la salida: 10€ de gastos de gestión + gastos de anulación si hubiese

Hasta 15 días antes de la salida: 25€ de gastos de gestión + gastos de anulación si hubiese

Menos de 15 días o no presentación: 100% del importe del viaje

**Aceptación de Condiciones:** El hecho de tomar parte del viaje, supone la expresa aceptación por parte del viajero de todas y cada una de estas condiciones generales. Las materias no reguladas en estas condiciones se regirán por el vigente reglamento de agencias de viajes.