



VIAJES EVENTOS
CON CORAZÓN

COLORES DE OTOÑO EN JAPÓN

TOKIO, KYOTO, OSAKA, NIKKO, MONTE FUJI,
HAKONE, NARA, KAMAKURA, YOKOHAMA, HIMEJI

“VIAJE DE AUTOR ESPECIAL PARA EVENTOS CON CORAZÓN”



DEL VIERNES 1 AL MARTES 12 DE NOVIEMBRE DE 2024

**PRECIO POR PERSONA EN HABITACIÓN
DOBLE COMPARTIDA: 3.995€**

SUPLEMENTO HABITACIÓN INDIVIDUAL: 750€

SEGURO OPCIONAL DE ANULACIÓN: 100€

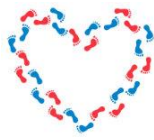

RESUMEN

CULTURA, ARTE, NATURALEZA, TRADICIÓN, GASTRONOMÍA

Japón, el país de la armonía, combina su cultura milenaria y unas tradiciones muy arraigadas con la tecnología más avanzada. Nos ofrece un paisaje muy variado, del que se puede disfrutar en cualquier época del año y especialmente en **otoño**, una estación con el espectáculo del enrojecimiento de las hojas. Japón nos sorprenderá con sus grandes ciudades; modernos edificios que conviven con templos centenarios; sus gentes, con vestimentas de lo más variopintas, sus comidas, sus sonidos... hacen de Japón un país de contrastes; con un exquisito gusto por las cosas sencillas y del respeto por lo eterno y la belleza.

¿Te animas a disfrutar con nosotr@s de este fantástico viaje?
¡¡Apúntate ya y no te quedes sin tu plaza!!



PROGRAMA

VIERNES, 1 DE NOVIEMBRE: MADRID – DUBAI

A la hora acordada presentación en el aeropuerto de **Madrid Barajas** para salir en el vuelo de **EMIRATES EK142** a las 14.25 h. con destino a Dubai.

SÁBADO, 2 DE NOVIEMBRE: DUBAI – TOKIO

A las 00.25 h. llegada a Dubái y conexión con el vuelo **EMIRATES EK318** con salida a las 02.55h. con destino a Tokio. Noche a bordo. A las 17.20h. llegada al aeropuerto de **Narita de Tokio**. Gestiones en aeropuerto y traslado al hotel. **Alojamiento**.

DOMINGO, 3 DE NOVIEMBRE: TOKIO

Desayuno. Salida para comenzar las visitas de esta impresionante ciudad. Conoceremos el **santuario Meiji Jingu**, que aunque es una reconstrucción, es un ejemplo perfecto de la austeridad de la **arquitectura de Shinto**. Visita del **templo de Sensoji**, el templo budista más antiguo de Tokio y uno de los más importantes. Exploraremos el **Barrio Harajuku**, el más friqui y extravagante de Tokio; y su famosa calle de la moda, **Takehita dori**, repleta de tiendas a ambos lados, un barrio rojo y mucho más.

Almuerzo y continuaremos por la zona de **Shinjuku**, los barrios de **Shibuya**, el lujoso barrio de **Ginza**...después de hacer una parada en la **calle Nakamise** y subir al mirador del edificio metropolitano. Regreso al hotel. **Alojamiento**.

LUNES, 4 DE NOVIEMBRE: TOKIO – EXC.NIKKO

Desayuno. Salida para realizar la excursión del día completo a **Nikko** con **almuerzo** incluido. La ciudad alberga una gran colección de tumbas y santuarios declarados **Patrimonio de la Humanidad**, rodeados de frondosos bosques. Nikko es una maravilla de belleza



natural y un importante emplazamiento de obras maestras arquitectónicas de Japón. Empezaremos por **Toshogu Shrine**, construido en 1636 en memoria de Leyasu, fundador del **Shogunato Tokugawa**, este santuario es la principal atracción de Nikko. A diferencia de otros, el santuario posee una exuberancia de colores, de detalles de hojas de oro y de esculturas de todo tipo.

A continuación conoceremos el **Puente Shinkyō**, declarado uno de los tres mejores puentes de Japón, el **Lago Chuzenji**, formado hace unos 20.000 años por la erupción del **Volcán Nantai**, que bloqueó el río; y las **cataratas Kegon**, con una caída de 97 metros y una de las más bonitas del país. Regreso a Tokio. **Alojamiento.**

MARTES, 5 DE NOVIEMBRE: TOKIO – EXC. NIKKO – MONTE FUJI

Desayuno. Por la mañana, salida hacia la 5ª estación de la ruta que conduce al **Monte Fuji**, el principal símbolo de Japón y la montaña más venerada por los japoneses, desde donde podremos observar su esplendor. Continuación a **Hakone**, con sus espectaculares vistas de Monte Fuji y donde tenemos el **almuerzo** incluido.

Durante la visita subiremos en **teleférico** para disfrutar de las espectaculares vistas del valle y pasearemos en barco pirata por el **Lago Ashi**, desde donde también tendremos unas vistas increíbles del entorno. Regreso a Tokio. Regreso al hotel. **Alojamiento.**

MIÉRCOLES, 6 DE NOVIEMBRE: TOKIO – EXC. KAMAKURA – YOKOHAMA

Desayuno. Excursión a **Kamakura** para visitar el **templo de Kotokuin**, templo budista de la escuela de la **Tierra Pura**, es conocido por el **Gran Buda**, una estatua de bronce del **Buda Amida** que es uno de los íconos más famosos de Japón y el **templo de Hasedera**, que se cree que data del siglo VIII, donde hay una estatua gigante de **Kannon**, la diosa de la misericordia; además del **Santuario Shinto** de **Tsurugaoka Hachimangu**, el más importante



de la ciudad, con más de 800 años de antigüedad y dedicado a **Hachiman, el dios de los guerreros ninjas.**

Almuerzo y salida hacia **Yokohama**, una de las ciudades más modernas de Japón y la segunda más grande después de Tokio; pasaremos por su barrio chino, después subiremos a la torre **Landmark** en el ascensor **más rápido del mundo** (750 m por minuto) desde donde podremos observar la impresionante panorámica de la ciudad y su bahía. Regreso a Tokio. **Alojamiento.**

JUEVES, 7 NOVIEMBRE: TOKIO – KYOTO

Desayuno. Traslado a la estación para salir en **tren bala** con destino a **Kyoto**, famosa por sus numerosos **templos budistas clásicos** y sus **jardines, palacios imperiales, santuarios Shinto** y casas de madera tradicionales. También es conocida por tradiciones formales, como las comidas **kaiseki**, que constan de varios platos de preparaciones distintivas, y las **geishas**, artistas femeninas que se encuentran comúnmente en el distrito **Gion**. Llegada y **Almuerzo.**

A continuación visitaremos el **santuario Heian Jingu**, con uno de los Torii más grandes de Japón; el **Templo budista de las 1.000 estatuas (Sanju sangendo)**, el **Templo Kiyomizu-dera** fabricado totalmente en madera y que ofrece una magnífica panorámica de toda la ciudad. Llegada al hotel. **Alojamiento.**

VIERNES, 8 DE NOVIEMBRE: KYOTO

Desayuno. Continuación de la visita de **Kyoto** con el **Castillo de Nijo**, también conocido como “**castillo de la calle dos**”, es una de las construcciones más espectaculares de Kioto y un perfecto ejemplo de la arquitectura de los **castillos palaciegos** del Japón del periodo Edo; declarado **Patrimonio de la Humanidad**, construido en 1603 como residencia oficial de los **Shogun Tokugawa** en Kioto. Visitaremos **Kinkaku-ji**, conocido como el **Templo Dorado**, una de las imágenes más icónicas de Kioto; el templo budista **Ryoan-ji**, famoso por su jardín de rocas de estilo Zen. **Almuerzo** en Kioto.



Efectuaremos una parada en el **bosque de bambú de Arashiyama** con su templo **Tenryu-ji**. Al finalizar regreso al hotel, con una parada en el barrio de **Gion** (Conocido por sus geishas).
Alojamiento.

SÁBADO, 9 DE NOVIEMBRE: KYOTO – NARA – OSAKA

Desayuno. Primero visitaremos el **Santuario de Fushimi Inari**, el más importante de los santuarios dedicados al espíritu de **Inari**, el dios sintoísta del arroz, los cereales y las cosechas.

Después nos dirigiremos hacia **Nara**, una de las principales zonas de producción de té y que cuenta con numerosas joyas arquitectónicas y culturales, incluyendo algunos de los templos budistas más antiguos del Japón. Entre otros atractivos destacamos el Parque Nara, donde se pueden ver ciervos en total libertad, el **Templo Todaiji**, que alberga el buda de mayor tamaño de todo Japón (14,98 m de altura y un peso de aproximadamente 500 toneladas). **Almuerzo.**

Entraremos a visitar el **Santuario Kasuga Taisha**, uno de los santuarios más antiguos y más sagrados de todo Japón; continuamos hacia Osaka. **Alojamiento.**

DOMINGO, 10 DE NOVIEMBRE: OSAKA – EXC. HIMEJI

Desayuno. Excursión a **Himeji**, para visitar su **Castillo de forma octogonal** mejor conservado de Japón, conocido como **Castillo de la Garza Blanca**, esta designado como **Tesoro Nacional de Japón y declarado Patrimonio de la Humanidad por la UNESCO**, después, veremos los **jardines de Kokoen**, un complejo de nueve tradicionales jardines japoneses. **Almuerzo.** Regreso a Osaka.
Alojamiento.

LUNES, 11 DE NOVIEMBRE: OSAKA – DUBAI

Desayuno. Día completo de excursión a la bonita ciudad de **Osaka** con **almuerzo** incluido. Visitando el **Castillo de Osaka**, del s.XVI y



uno de los atractivos de esta ciudad; el **Santuario Namba Yasaka**, este curioso santuario en forma de gigantesca cabeza de león de 12 metros de altura se oculta en Namba, el mayor distrito de ocio de Osaka; subiremos a la plataforma- mirador del **edificio Umeda**, uno de los rascacielos más altos de Japón con 173 metros de altura; pararemos en los barrios de **Hozenji Yokocho**, un estrecho callejón bordeado de pequeños restaurantes y **Dotonbori**, barrio popular por sus neones y su actividad nocturna.

Traslado al aeropuerto para tomar el vuelo de **EMIRATES EK317** a las 23.30 h. con destino Dubái. **Noche a bordo.**

MARTES, 12 DE NOVIEMBRE: DUBAI – MADRID

A las 05.45 llegada al aeropuerto de Dubái y conexión con vuelo EK141 a las 07.25 h. con destino Madrid. A las 12.40 h. llegada al aeropuerto de Madrid Barajas. Fin del viaje.

PRECIOS

**PRECIO POR PERSONA EN HABITACIÓN
DOBLE COMPARTIDA: 3.995€**

SUPLEMENTO HABITACIÓN INDIVIDUAL: 750€

SEGURO OPCIONAL DE ANULACIÓN: 100€

EL PRECIO INCLUYE

- **Vuelos** internacionales de la compañía **EMIRATES** en clase turista, **tasas** y **gastos de emisión**.
- **Autobus** de lujo con aire acondicionado para traslados y visitas según programa.
- Estancia en **hoteles 3* superior** previstos o similares.



- **Alojamiento y desayuno** buffet en los hoteles.
- **9 almuerzos** en restaurantes locales, incluyendo agua natural.
- **Guías y asistentes de habla española** en visitas y traslados, según programa.
- Durante el trayecto en tren de Tokyo a Kyoto, no viaja guía acompañante con el grupo.
- **Entradas a los lugares visitados** según el programa:
- **Tokyo.**- Mirador edif. Metropolitano, santuario meiji, templo Sensoji.
- **Nikko.**- Santuario Toshogu, Ascensor Catratas Kegon.
- **Hakone.**- Paseo en barco por el lago Ashi, teleférico.
- **Kamakura.**- Templo Hasedera, Templo Kotokuin, Tsurugaoka santuario.
- **Yokohama.**- Ascensor Torre Landmark.
- **Himeji.**- Castillo y Jardines.
- **Osaka.**- Subida al edificio Umeda, Castillo Osaka, Santuario Namba yasaka.
- **Kyoto.**- Templo Kinkaku, templo Ryoanji, Santuario Heian Jingu, Castillo Nijo, templo Kiyomizu-dera, Templo Sanjusangendo, Santuario Fushimi Inari.
- **Nara.**- Templo Todai, Nara park, Santuario Kasuga.
- Billetes de **tren bala** 2ª clase “shinkansen” para los tramos Tokyo – Kyoto.
- **Envío de maletas** de Tokyo a Kyoto.
- Audífonos.
- Seguro de asistencia.

EL PRECIO NO INCLUYE

- Maleteros, cualquier otro servicio no incluido en el apartado “LOS PRECIOS INCLUYEN”
- Propinas (40€ a pagar en destino).
- Comidas no especificadas en el programa.



- Visitas, ni ningún otro servicio no especificado en el apartado anterior.
- Extras en general de carácter personal, como lavandería, teléfono, etc.
- Ningún servicio que no esté especificado en el apartado incluye.

VUELOS PREVISTOS

1 NOVIEMBRE 2024

MADRID – DUBAI EK142 14.25 – 00.25 +1 (LLEGADA 2/11)

2 NOVIEMBRE 2024

DUBAI – TOKIO EK318 02.55 – 17.20

11 NOVIEMBRE 2024

OSAKA – DUBAI EK317 23.30 – 05.45 +1 (LLEGADA 12/11)

12 NOVIEMBRE 2024

DUBAI - MADRID EK141 07.25 – 12.40

HOTELES PREVISTOS

TOKYO: HOTEL SUNSITE CITY PRINCE 3* SUPERIOR O SIMILAR

KYOTO: HOTEL KEIHAN HYOTO GRANDE 3* SUPERIOR O SIMILAR

OSAKA: HOTEL MONTEREY OSAKA 3* SUPERIOR O SIMILAR

Observaciones:

- Para viajar a Japón es necesario contar con un pasaporte en vigor, cuya validez sea superior a 6 meses desde el final del viaje.
- Moneda: la moneda oficial es YEN (JPY)



**VIAJES EVENTOS
CON CORAZÓN**

- La cotización se ha realizado al cambio de 1 EURO = 148 YEN JAPONES.
- El día 7 de noviembre en Tokio se enviará las maletas grandes a Kyoto, recogiénolas después en el hotel. Por lo que deberán llevar una bolsa pequeña (Para su aseo personal, etc).

INFORMACIÓN E INSCRIPCIONES

VIAJES
EVENTOS CON CORAZÓN

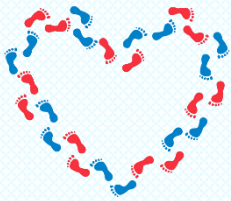

Viajes Eventos con Corazón SLU
José Diéguez - 616 80 92 23
eventosconcorazon.es
jose@eventosconcorazon.es
CICMA 3640

Nota importante: Se realizarán todas las visitas, aunque los horarios pueden ser modificados por imprevistos o cambios de horarios en los lugares de visitas.

Seguro opcional de anulación: Se aconseja contratar un seguro de anulación (Consúltenos coberturas póliza para este viaje). Precio 100€ por persona.

CONDICIONES GENERALES

Inscripciones: Reserva viaje:

1ER PAGO: 1000€ (al inscribirse)

2º PAGO: 1000€ (antes del 30 de julio)

Resto importe 60 días antes del viaje.

Después de esta fecha, consultar disponibilidad.

Ingresos:

VIAJES EVENTOS CON CORAZON SLU

IBAN ES27 0049 0245 1626 1006 5477 (Importante poner en el concepto del ingreso el nombre y apellidos y la palabra Japón)



Organización Técnica: Viajes Eventos con Corazón SLU. CICMA 3640. Viaje calculado para mínimo 25 personas. Si no se llegase a 25 personas, el organizador podrá cancelar este viaje o recotizar el mismo.

Al amparo de lo establecido en el artículo 160 del Texto Refundido de la Ley General para la defensa de los consumidores y usuarios, debido a las especiales condiciones de cancelación en las tarifas de transporte utilizadas para la confección de los precios publicados en este programa, la anulación o cambio del viaje por parte del pasajero, supondrá además de los gastos de cancelación (que se indican en los apartados siguientes), **gastos del 100% del billete marítimo, aéreo, ferroviario y autocar**, si se produce con menos de 61 días de la salida.

A partir de los 90 días previos a la fecha de salida (adicional a los gastos del 100% del billete), los gastos de cancelación se regirán por el siguiente criterio:

- Hasta 90 días antes del viaje: Gastos de anulación si los hubiese
- De 89 a 60 días antes del viaje: 50€ de gastos de gestión + gastos de anulación si los hubiese
- De 59 a 30 días antes del viaje: 90€ de gastos de gestión + gastos de anulación si los hubiese
- En los últimos 29 días antes del viaje o no presentación: 100% del importe del viaje

Nota Importante: Las cancelaciones o anulaciones deben ser comunicadas al Departamento de Grupos de Viajes Eventos con Corazón por escrito, en horario laboral de lunes a viernes no festivo, de 10:00 a 18:00 horas. Las cancelaciones o anulaciones recibidas fuera de este periodo no serán contempladas como notificadas hasta las 10:00 horas del siguiente día laboral.

Viajes Eventos con Corazón podrá cancelar con 15 días de antelación la salida si no se completan el 70% de las plazas ofertadas y se reembolsará el 100% de la cantidad entregada como depósito del viaje, sin que el usuario pueda reclamar cantidad alguna en concepto de indemnización, siempre y cuando la agencia lo haya notificado al menos con 15 días de antelación a la fecha prevista de inicio del viaje.

Nota sobre Alojamiento: En el caso de solicitar reserva compartiendo habitación, el precio del viaje se corresponde a la utilización de habitación con dos camas compartida con otra persona incluida en su reserva, o en cama de matrimonio si se solicitase y hubiese disponibilidad. Si el viajero se inscribiera sólo, la agencia intentará hasta el último momento completar la habitación con otra persona del mismo sexo que también quisiera compartir habitación. En ningún caso, la agencia se compromete a asegurar el completar la habitación con otros clientes ajenos a la reserva solicitada por el contratante. El compromiso de la agencia se limita a intentarlo y conseguirlo en la medida que haya otros solicitantes en las mismas condiciones. Por lo tanto, de no lograr completar la habitación, el contratante deberá de optar por abonar el importe del suplemento de habitación individual o doble de uso individual. Si se ofrece la posibilidad de disponer de habitación



individual, la solicitud deberá realizarse en el momento de la inscripción, pudiendo solicitarla a posteriori si se confirma la disponibilidad por parte de la empresa que preste el servicio de alojamiento. En el caso de que se haya confirmado plaza en habitación compartida y se pidiera posteriormente cambio a individual, se realizará si hay posibilidad, pero el solicitante deberá pagar el suplemento suyo y, en el caso de que ya tuviera adjudicado un acompañante y no pudiéramos completar la habitación, tendría que abonar el suplemento de la otra persona que se quedaría impar.

Nota sobre seguro opcional: Por ley las agencias de viajes estamos obligados a ofrecer un seguro de cancelación, pero no somos ni agentes de seguros ni vendedores de estos, por lo cual, si tienen alguna incidencia se les proporcionará un teléfono de contacto y todos los papeles requeridos por la aseguradora, no siendo esta empresa responsable de posibles incidencias y por este motivo el Cliente es quien se hace cargo de las reclamaciones con la Agencia Aseguradora. Nosotros mandaremos la póliza del seguro por correo electrónico.

En todo caso, se acuerda expresamente que Viajes Eventos con Corazón, S.L.U. no es aseguradora ni toma bajo su cargo obligación alguna derivada de la póliza antes referida, limitándose a facilitar al Cliente la información sobre la misma a través de la póliza de seguros contratada. El contrato de seguro, en su caso, se celebra única y exclusivamente entre el Cliente y la Compañía Aseguradora, siendo esta última la única responsable del seguro, por lo que Viajes Eventos con Corazón, S.L.U. no tiene ninguna responsabilidad sobre dicho seguro.

Puedes descargarte las condiciones generales y el resumen de coberturas [aquí](#).

Puedes descargarte el Contrato de Viajes Combinados en nuestra página web www.eventosconcorazon.es o pinchando [aquí](#)

Aceptación de Condiciones: El hecho de tomar parte del viaje, supone la expresa aceptación por parte del viajero de todas y cada una de estas condiciones generales. Las materias no reguladas en estas condiciones, se regirán por el vigente reglamento de agencias de viajes.